



Lire
20

NUOVO CATASTO EDILIZIO URBANO

(R. DECRETO-LEGGE 18 APRILE 1959, N. 652)

Planimetria dell'immobile situato nel Comune di ARA Via Silvio Pellico n°34

Ditta Gestione Case per Lavoratori - Roma - Proprietaria.

Allegata alla dichiarazione presentata all'Ufficio Tecnico Erariale di Cuneo

Allegata alla scheda C.
n° 0796116

Piùve Seconde

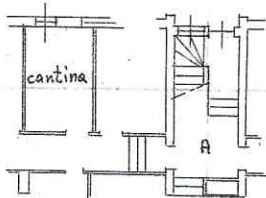
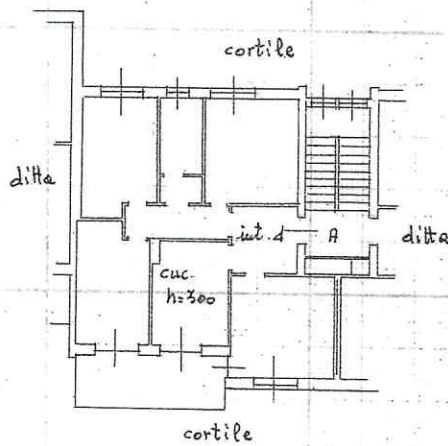

ORIENTAMENTO



SCALA DI 1:200

SPAZIO RISERVATO PER LE ANNOTAZIONI D'UFFICIO

DATA	1900
	48
PROT. N°	910/3
	A12
	11
	6
	1272

Compilata dal
 (Titolo, nome e cognome del compilatore)
Dott. Ing. Giovanni Berta
 Iscritto all'Albo degli Ingegneri
 della Provincia di Cuneo
 DATA 30-12-1971
 Firma: Gy. Pavanini Berta